



## „ I MALÁ POMOC SE MNOHONÁSOBNĚ VRÁTÍ “

Dobrý den všichni .....

Když jsem se ohlížela zpátky v úvodu roku 2021 a k tomu, že v obec existujeme po této nepříjemné pandemické době, měla jsem radost a dobrý pocit, že jsme to všichni ve zdraví ustáli. Každý zažít by měl i svůj konec. Ale konec se nekoná, pravidlo neplatí. Trvale se v nás usídlily obavy, tíseň a strach z nemoci a z toho, co nás v budoucnu možná ještě čeká.

## „ KAŽDÝ ČLOVĚK MÁ SVÉ SILNÉ STRÁNKY “

Život v dílnách se zklidnil, všichni jsme začali „fungovat“ v nastaveném terapeutickém a pracovním režimu. Mým úkolem je řídit organizaci, vytvářet všem uživatelům a zaměstnancům podmínky, aby měli pocit bezpečí, osobního uplatnění, radosti a pohody. Zajistit spolu s pracovním týmem poskytování sociální služby ve dvou oblastech: v sociálně terapeutických dílnách a na chráněných pracovních místech. Vytvářet takové podmínky, které by lidem se zdravotním postižením usnadňovaly život a ekonomickou situaci, měli radost a životní zážitky, posouvali se dál. Naším cílem je poskytovat služby kvalitní a komplexní nejenom v rámci sociálního zákona, ale i lidské, směřující ke skutečné podpoře a potřebě pro každého uživatele.

## „ HANDICAP NEZNAMENÁ NESCHOPNOST “



Financována byla sociální služba již opakovaně spolufinancovaná Evropskou unií z Evropského sociálního fondu - Operační program zaměstnanost, Ministerstvem práce a sociálních věcí. Další ekonomická podpora byla v průběhu roku od Jihočeského kraje, Města Písek, Města Protivín, Lázní Hotel Vráž a z vlastních zdrojů. Nadace Blanicko – Otavské z Dárčovského fondu MUDr. Ivana Macháčka a dalších drobných dárců.

Neopomenutelnou podporou hodně užitečnou pro nás jsou i materiální dary pro pracovní inaktivitu uživatelů od anonymních jednotlivých dárců.

Na závěr bych ráda poděkovala všem, kteří nás v roce 2021 podporovali: všem institucím, dárcům, dobrovolníkům, zaměstnancům a příznivcům.

Jindřiška Trtková  
editelka HORIZONT, z. ú.

## Sociální služba §67 Sociálně terapeutické dílny zákona 108/2006 Sb. o sociálních službách ve znění pozdějších předpisů :

Sociálně terapeutické dílny HORIZONT Písek:

Adresa: Písek 397 01, Karlova 111

Telefon: 382 224 105, 606075820

E-mail: oshorizont@oshorizont.cz

číslo reg.: 8975638

časový rozsah poskytované služby:

Pondělí - Pátek 6:30 - 15:30 hod.

Počet možných uživatelů služby: 24

Dostupnost: 1.patro bez výtahu

Sociálně terapeutické dílny HORIZONT Protivín:

Adresa: Protivín 398 11, Masarykovo náměstí 21

Telefon: 736272448

E-mail: oshorizont@oshorizont.cz

číslo reg.: 8216984

časový rozsah poskytované služby:

Pondělí – Pátek 7:00 – 15:00 hod. -

Počet možných uživatelů služby: 8

Dostupnost: bezbariérové.

Poskytujeme osobám s mentálním postižením a kombinovanými vadami takovou pomoc a podporu, kterou potřebují pro svůj plnohodnotný život, a tak jim naplňujeme úlohu na rovnoprávném a aktivním životě ve společnosti v širokém prostředí. Podpora a pomoc je zajišťována na respektování osobnosti těchto lidí, na zohlednění individuality a práva na vlastní rozhodování a vlastní životní prostor.

## Chráněná pracovní místa

Vznikly za podpory Úřadu práce v Písku, který je od roku 2004 naším partnerem. Posláním projektu je zaměstnávání osob zdravotně znevýhodněných, včetně naplnění invalidních tříd umístitelných na otevřeném trhu práce, ohrožených sociálním vyloučením. Na základě uzavřené dohody s ÚP bylo v roce 2021 zaměstnáno 15 osob.



## Tréninkové pracoviště – obchodník

V obchodku prodáváme výrobky z našich dílen. Těší nás, že se výrobky lidem líbí a je o ně stále větší zájem.



## Galerie

Galerie HORIZONT je místem, kde můžete spatřit výtvarné práce nejen našich uživatelů, ale také dalších vystavovatelů se zdravotním postižením. Galerie existuje díky víceleté finanční podpoře Města Písek.



## Organizační struktura

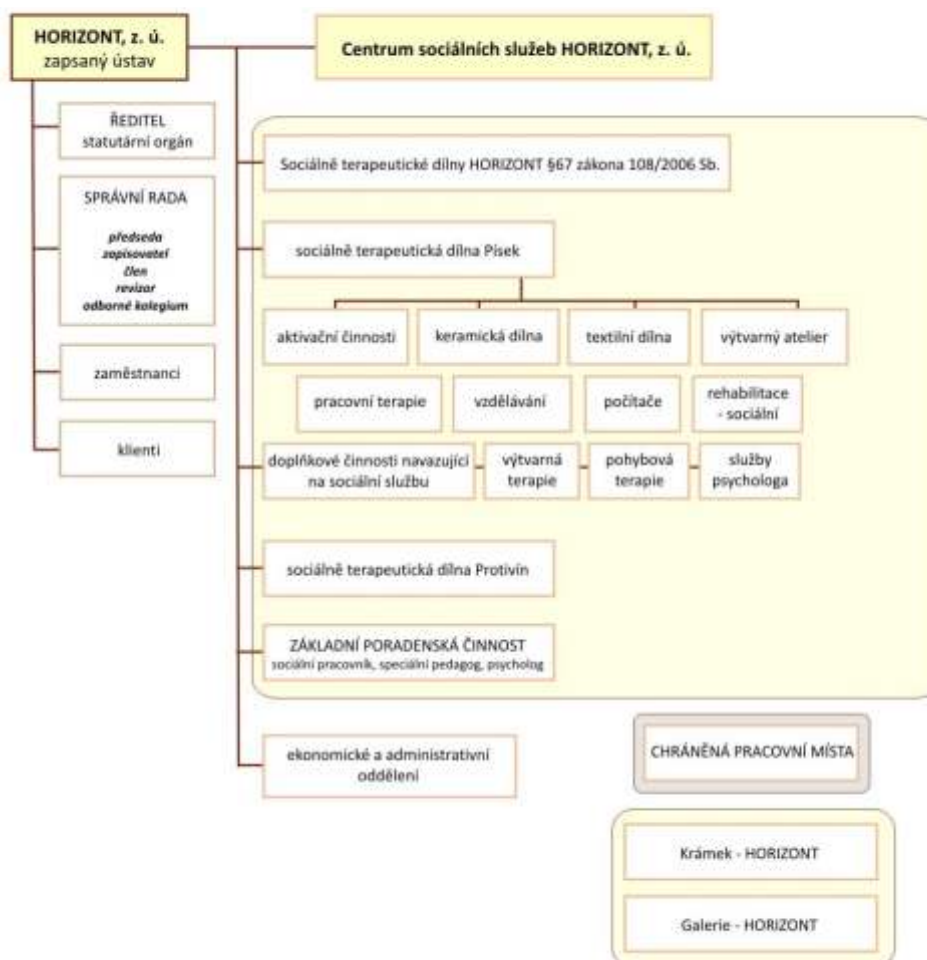

# Akce b hem roku 2021



Láze ský pobyt ve Vráži



P íprava na masopustní karneval



Aktivity v HORIZONTU



Po ob d trocha Petangu v Plackého Sadech



Pracovní innosti v dílnách v STD Písek



Výlet do ZOO Hluboká nad Vltavou



Výstava v Galerii - Pohoda léta



Aktiviza ní innost v STD Písek



Výlet na Karlštejn



Lou ení s létem ve Westu



Návšt va Práche ského muzea Písek



Ú ast na koncert Helyny Vondrá kové



Pe ení cukroví v STD Protivín

# Úspěchy v Lidicích 2021



**49. MEZINÁRODNÍ DĚTSKÁ VÝTVARNÁ VÝSTAVA LIDICE**

PARÁDNÍK LIDICE  
MINISTERSTVO KULTURY ČESKÉ REPUBLIKY  
MINISTERSTVO ZÁHRADNÍCH VĚCÍ ČESKÉ REPUBLIKY  
MINISTERSTVO ŠKOLSTVÍ, MLÁDEŽE A TĚLOVÝCHOVY ČESKÉ REPUBLIKY  
ČESKÁ KOMISE PRO UNESCO  
ČESKÁ CENTRA

udělení v roce 2021  
neanění

**Medaile školy za kolekci**  
za mimořádně úspěšnou kolekci prací  
v technice grafika

**Centrum sociálních služeb Horizont**  
Provozní

Lidická Galerie  
Ředitel Pavlína Štěpánková  
Předsudobýřský pavilón  
Kunštorka  
Lidice  
2021



# Ekonomická část

Sociálně terapeutické dílny Písek

Počet uživatelů sociálních služeb během roku	29
---	----

<b>Příjmy-základníinnost</b>	<b>2 107 277,00</b>
JK-Individuální projekt V - SDO/OSOV/157/19	1 809 775,00
Dotace Města Písek sociál	131 000,00
Úad práce-p ísp vek §78 OZP,ZTP	166 502,00
<b>Příjmy- innosti navazující</b>	<b>209 341,00</b>
Fakultativní služby	122 892,00
Dary	43 041,00
Dotace Města Písek Galerie	22 000,00
Krytí odpisů z darů - z.j.	21 408,00
<b>Výdaje-základníinnost</b>	<b>2 179 815,00</b>
Materiál	46 841,00
HM do 40 tis	4 179,00
Cestovné	1 232,00
Nájem	91 664,00
Služby spojené s nájmem	153 465,00
Ostatní služby :tel,poštovné,pojišť.	33 030,00
Opravy	1 150,00
Silniční da	125,00
Mzdy+odvody	1 848 129,00
<b>Výdaje- innost navazující</b>	<b>213 697,00</b>
Materiál	5 492,00
HM do 40 tis	0,00
Cestovné	1 387,00
Služby-reh.pobyt,poštovné,doprava uživatelů ,nájem Galerie	116 629,00
Mzdy	64 275,00
Silniční da	150,00
Odpisy	25 764,00
<b>Hospod.výsledek základní innost</b>	<b>-72 538,00</b>
<b>Hospod.výsledek innosti navazující</b>	<b>-4 356,00</b>

Sociálně terapeutické dílny Protivín

Počet uživatelů sociálních služeb během roku	10
---	----

<b>Příjmy-základníinnost</b>	<b>851 669,00</b>
JK-Individuální projekt V - SDO/OSOV/158/19	825 381,00
Dotace Města Protivín sociál	20 000,00
Úad práce-p ísp vek §78 OZP,ZTP	6 288,00
<b>Příjmy- innosti navazující</b>	<b>84 497,00</b>
Přefakturace spotřeba materiálu	0,00
Fakultativní služby	60 348,00
Dary	24 149,00
<b>Výdaje -základní innost</b>	<b>853 613,00</b>
Materiál	19 739,00
HM do 40 tis	0,00
Cestovné	74,00
Nájem+služby spojené s nájmem	16 900,00
Ostatní služby :tel,poštovné,pojišť.	11 494,00
Opravy	0,00
Mzdy+odvody	805 381,00
Silniční da	25,00
<b>Výdaje- innost navazující</b>	<b>84 497,00</b>
Materiál	1 993,00
HM do 40 tis	0,00
Cestovné	7 693,00
Služby-reh.pobyt,poštovné,doprava uživatelů	52 282,00
Mzdy	21 604,00
Silniční da	925,00
<b>Hospod.výsledek základní innost</b>	<b>-1 944,00</b>
<b>Hospod.výsledek innosti navazující</b>	<b>0,00</b>

Chráněná pracovní místa

<b>Příjmy</b>	<b>1 677 789,00</b>
Tržby za vlastní výrobky	163 545,00
Tržby za služby+ost.	45 110,00
Tržby za zboží CHPM	283 608,00
Úp ísp vek §78	1 185 526,00
<b>Výdaje</b>	<b>1 466 037,00</b>
materiál	16 168,00
spotřeba HM do 40 tis	3 640,00
spotřeba el.energie	7 832,00
cestovné	2 366,00
ostatní služby :tel,poštovné,pojišť.	10 160,00
nájem+služby s ním spojené	58 738,00
silniční da	175,00
mzdy + odvody+zák.soc.náklady	1 366 958,00
<b>Hospodářský výsledek CHPM</b>	<b>211 752,00</b>

Správa organizace

<b>příjmy-úroky z BÚ</b>	<b>11,00</b>
<b>výdaje-bankovní poplatky</b>	<b>5 245,00</b>
<b>Hospodářský výsledek</b>	<b>-5 234,00</b>

CELKEM ZA HORIZONT, z. ú.

<b>Příjmy za HORIZONT, z. ú.</b>	<b>4 930 584,00</b>
<b>Výdaje za HORIZONT, z. ú.</b>	<b>4 802 904,00</b>
<b>Hospodářský výsledek za z. ú.</b>	<b>127 680,00</b>

Přijaté dary v roce 2021

Lázní Hotel Vráž s.r.o.	42 000 K
KONABO Písek	20 000 K
Dar Hejský Marek	5 000 K
Dar SOB Pardubice	2 000 K
Dar Komplet Mobil	10 000 K

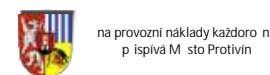
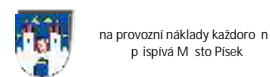
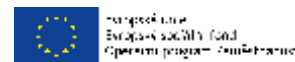

Všem podporovatelům moc děkujeme.





















