

HORIZONT, o. s.

VÝROČNÍ ZPRÁVA  
2015



## Naše obrázky v kalendáři

Dostali jsme nabídku, kterou jsme samozřejmě využili, od skupiny dětí, které nám byly předloženy k prezentaci obrázků našich klientů v připravovaném kalendáři pro rok 2016-2017.



Text a fotografie ve Výrobní zprávě :  
Jindřiška Trtková, Mgr. Martina Pravdová, Jitka Šašáková,  
Michaela Kadlecová, Ladislav Švejda, Vít Hamáček



Výro ní zprávu vydal:  
HORIZONT, o. s., K Lomu 239, 398 11 Protivín, I : 708 81 553,  
tel: 382 224 105, oshorizont@oshorizont.cz, www.oshorizont.cz



## Slovo úvodem

Rok 2015 vystihují nejlépe dvě slova. Zmána je život. A zma n jsme si během roku zažili opravdu hodně. Na počátku opět padla otázka, tak jako tomu bylo již po těchto letech práce, stávkování. Budeme se konečně stávkovat? Pronajímatel Msto Písek opět otevřel tuto otázku a pořídá s komplexní opravou stávající budovy. Rozhodnutí rady šlo v tu nejméně příhodnou dobu – v červenci, a to o prázdninách a dovolených. Zato nám poskytl pomoc při přesunech veškerého vybavení a materiálu dílen do nových prostor v historické budově, opět v centru města. Z malého náměstí na velké náměstí. Pak nastal maratón: drobné stavební úpravy, malování, dovybavování novým nábytkem, začít vše, aby to bylo maximálně funkční, úklidy, výzdoby. Veškeré práce se zvládly při neomezeném provozu dílen, v pohodě.

Jsmo dobrý a zkušený pracovní tým. Je pro mě hezké, že mám kolem sebe lidi, kteří jsou schopni aktuálně potřeby kvalitně a ochotně řešit. Když se daří, tak to člověk ani nevnímá. To se projevuje až ve chvíli, když je třeba každé ruky. Děkuji!

Vzájemně jsme začali sociální službu poskytovat ve fungujících a s jistotou vonících nových prostorech dílen.

Pod tlakem nového občanského zákoníku nastala ke konci roku další významná změna.

Přetvornovali jsme se z občanského sdružení přes spolek na zapsaný ústav.

K 1.1.2016 budeme HORIZONT, z. ú..

Všechny Vás uklidním, změna se bude týkat pouze papíru, ne našeho poslání a činnosti.

Děkuji všem členkám odstupujícího sdružení za patnáctiletou práci a důvěru.

O tom, jak to je se založeným ústavem, se těším opět za rok.

Uživatelé naší služby, naši partneři a zaměstnanci vzhledně do staro - nové etapy.

Jindřiška Trtková  
editelka organizace



## Identita

Název organizace: HORIZONT, z. ú.

Adresa: 398 11 Protivín, K Lomu č.p. 239

Organizační forma: zapsaný spolek, nestátní, neziskové

Datum a místo registrace:

21. 6. 2000 Ministerstvo vnitra ČR - Praha : VS/1-1/44056/00-R

1. 1. 2014 vedené u Krajského soudu v . Budějovicích pod spis.zn.: L3042

IČO: 708 81 553

Číslo účtu: 643623359/0800

Telefon: 382 224 105, 605 416 913

E-mail: oshorizont@oshorizont.cz

Statutární zástupce / kontaktní osoba/: Jindřiška Trtková

Právní činnost:

organizování a provozování sociálních služeb

## Naše cíle

- poskytovat podporu a pomoc,
- integrovat se pirozeným způsobem ve společnosti,
- bojovat proti sociálnímu vyloučení,
- zasazovat se o ochranu lidských práv mentálně postižených osob a jejich rodinného okolí,
- zaměstnávání osob se zdravotním postižením,
- nabídka doplňkových a aktivizačních činností

## Naše cílová skupina

Lidé se zdravotním postižením, především s mentálním a kombinovaným.

## Chráněná pracovní místa

Vznikla za podpory Úřadu práce v Písku, který je od roku 2004 naším partnerem, v souladu se zákonem č. 435/2004 Sb. o zaměstnanosti, ve znění pozdějších předpisů.

### Poslání projektu:

Zaměstnávání osob zdravotně znevýhodněných, včetně n invalidních a plně invalidních těžko umístitelných na otevřeném trhu práce, ohrožených sociálním vyloučením.

Na základě uzavřené dohody v roce 2015 mezi HORIZONT, o. s. a ÚP ČR bylo zaměstnáno **12 osob** se zdravotním postižením.



## „Podpora sociálních služeb v Jihočeském kraji III.“

reg. číslo: CZ.1.04/3.1.00/05.00088

..smlouvy: SZSS/OSVZ 68/14

Projekt je financován z prostředků ESF prostřednictvím Operačního programu Lidské zdroje a zaměstnanost a státního rozpočtu ČR.

### Sociálně terapeutické dílny

Sociální služba podle §67 Sociálně terapeutické dílny, zákona č. 108/2006 Sb. o sociálních službách, ve znění pozdějších předpisů, jsou ambulantní služby poskytované osobám se sníženou soběstačností z důvodu zdravotního postižení, které nejsou z tohoto důvodu umístitelné na otevřeném ani chráněném trhu práce. Jejich účelem je dlouhodobá a pravidelná podpora zdokonalování pracovních návyků a dovedností prostřednictvím sociálně pracovní terapie v dílnách textilu, tkaní a keramiky.

Doplňková péče a činnost: výtvarná terapie • počítačové vzdělávání • vaření • turistika • rehabilitační cvičení • sociální rehabilitace

### Písek

Adresa: Písek 397 01, Alšovo náměstí 75  
Karlova 111

Telefon: 382 224 105 číslo reg.: 8975638

časový rozsah poskytování služby:

Pondělí - pátek, 6:30 - 15:30 hodin

Počet možných uživatelů služby: 24

Dostupnost: 2. patro bez výtahu

Klíčoví pracovníci:

Mgr. Martina Pravdová - sociální pracovník

- pracovník v sociálních službách

Petra Zikudová - pracovník v sociálních službách

Jaroslava Křívanová - pracovník v sociálních službách



na provozní náklady každoročně  
příspěvá Město Písek

### Protivín

Adresa: Protivín 398 11, Masarykovo nám. 21

Telefon: 736 272 448 číslo reg.: 8216984

časový rozsah poskytování služby:

Pondělí - pátek, 7:00 - 15:00 hodin

Počet možných uživatelů služby: 8

Dostupnost: bezbariérové

Klíčoví pracovníci:

Iva Smolová / Ilona Kocová - pracovník v sociálních  
službách



na provozní náklady každoročně  
příspěvá Město Protivín

## Zážitky během roku

### Rehabilitační pobyt v lázních Vráž

Rok se s rokem sešel a klienti opět zabalili kufry, aby se vydali směrem k lázním Vráž. Určitě mi všichni dají za pravdu, když napíšu, že letošní pobyt byl opravdu nezapomenutelný. Bylo v něm totiž vše: pohodové lázeňské procedury, koupání v bazénu, posezení v kavárně, diskotéka, hry, návštěva z Písku, karetní turnaje a nelitostné bitvy v ložnici nezlob se. Všichni jsme si pobyt užili a těšíme se opět za rok.



### Výlet na Matějskou pouť

Znáte někdo otázku, na kterou se za každých okolností odpovídá pouze „ANO“? Já ji teda znám. Je to otázka „Chcete se podívat na Matějskou pouť?“. Právě tuhle otázku nám položili kamarádi ze Stroom Dub a my jim odpovídáme jednohlasně – „ANO, CHCEME“.



### !!! POLICIE ČESKÉ REPUBLIKY V HORIZONTU !!!

V rámci projektu „Poznej své město“ jsme si za námi do Horizontu pozvali mluvčí Policie České republiky – paní Ingrid Ingrišovou - uřadnicí. Přišla za námi v pondělí 11. 5. Moc hezky nám vysvětlila základní činnost policie. Přišla v uniformě, se zbraní i pouty – pouta nám ale k velkému zklamání, kterých nesvítala. Neměla s sebou klíče od pout, a tak by si Zdenka musela s sebou odvést na služebnu – a to by Policie ČR nemusela ustát...



Společně jsme si připomněli důležité věci, na která volat v případě nouze. Také jsme si nechali na názorných příkladech vysvětlit, jaké jednání je správné a jaké ne. Paní policistka se nebála ani našich dotazů, a tak jsme si ujasnili, že nosit triko s nápisem „POLICIE“, je zakázané. Stejně tak nám paní policistka vysvětlila, že přecházet železniční koleje kdekoli mimo přejezd nebo na nádraží, je také zakázané.



## Zážitky b hem roku

### Výstava "Cirkus žije"

V M stské knihovně v Písku jsme měli možnost vystavit naše výtvarné, ale i keramické a jiné práce na téma "cirkus". Nevystavovali jsme zde jenom my, ale i naši kamarádi z jiných organizací a tak jsme p i vernisáži, kterou zahájil editel knihovny pan Dub, mohli obdivovat i jejich práce. Všem se výstava moc líbila.



### Ocen ní ve výtvarné sout ěi „Lidice 2015“

Sv tlo. Práv na toto téma byla vyhlášena sout ě ž výtvarných ale i jiných prací. Naši uživatelé sociálních služeb se této sout ěi zúčastnili a jejich práce byly ocen ěny. Někteří se vypravili na vernisáž p ímo do Lidic, kde p evzali své ceny.

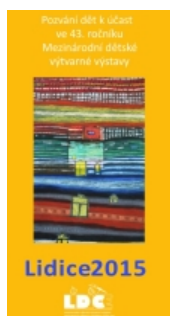

### Výstava "Vystavuje TOM"

Tom, jeden z našich uživatel ů služeb, využil za átkem ěrvena prostory naší galerie k tomu, aby mohl své výtvarné práce tzv. ukázat sv ětu. A že má co vystavovat, dokázal všem. Jeho práce jsou opravdu p sobivé. V tšina jeho prací vznikla pod vedením Mgr. Marceli Uhrové.



### Výstava "Slunce svítí všem 2015"

Op t jsme dostali nabídku vystavit naše práce, a to jak keramické, tak hlavn ě výtvarné. Tentokrát jsme se dohodli s Café&Restaurant AVION air Písek kde jsme 4. ěrvena zahájili výstavu "Slunce svítí všem". Tato výstava byla prodejní. Velice nás pot šil zájem o naše práce. D kujeme provozovatel ěm restaurantu a všem návšt vník ěm.

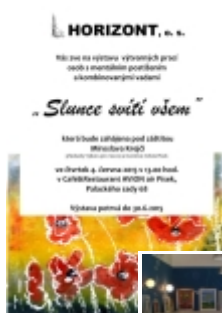

## Zážitky b hem roku

### Úsp ch vsout ži "Malujeme po síti"

Zú astnili jsme se mezinárodní výtvarné souti ži "Malujeme po síti", kterou pravideln vyhláuje eský rozhlas. Protože naše práce usp ly, vydali jsem se na vernisáž a zároveň jsme to spojili s prohlídkou Kinského zahrady, kde se konala slavnostní vernisáž.

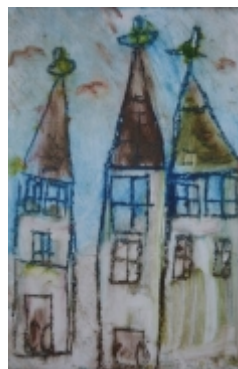

### SPARTAKIÁDA pod Libínem 2015

Den plný zábavy, sportu, hudby a tance. To p esn byla akce, kterou po ádal Stroom Dub pod názvem Spartakiáda pod Libínem. Ti, kte í si na dobu spartakiád pamatují, v dí, že byly nutné d kladné p ípravy, aby vše tzv. klaplo. Ani tady tomu nebylo jinak. Podle získaných instrukcí jsme naví ovali sestavu, která byla pro všechny zú astn né organizace stejná a p í této akci jsme ji zacví ili všichni společn . I p es ur ité obavy se vše vyvedlo a výsledný dojem vypadal moc dob e. Hlavním hostem dne byla here ka Bára Hrzánová, která up ímn ocenila výkon nás všech.

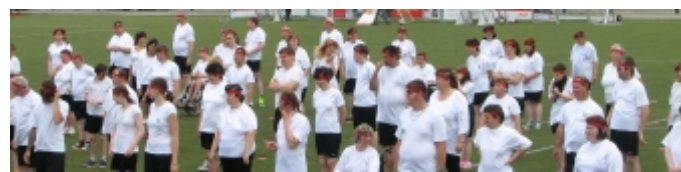

### NEJV TŠÍ AKCE ROKU - St hování do jiných prostor - Karlova 111, Písek

B hem m síce srpna jsme se p est hovali do nových prostor. Tato akce prob hla z d vodu dlouhodob plánované akce rekonstrukce a rozší ení M stské knihovny v Písku. Byly nám nabídnuty náhradní prostory v d ív jší škole Obchodní akademie v centru m sta. Za ta léta se nám toho v dílnách nast ádalo opravdu mnoho a tak st hování nebylo až tak úpln snadné. Vše jsme ale nakonec zvládli a nyní jsme již najiné adrese.





## Zážitky během roku

### Setkání bez hranic 2015

Jako již tradičně jsme se zúčastnili prachatického Setkání bez hranic, které pravidelně v listopadu pořádá STROOM Dub. Tentokrát se vše odehrávalo na téma "Reklama". Hlavním hostem večera byl odborník na reklamy a režisér pan Kohák. O taneční zábavu se postaral zpěvák David Mattioli. A i přesto, že to byl již sedmý ročník této akce, všichni se těšíme na ten další.



### Předvánoční posezení 2015

Každý rok před Vánocemi uskutečneme přátelské posezení s uživateli služeb, jejich rodiči a kamarády. Jinak tomu nebylo ani tento rok. Opět se probíralo co bylo, co bude, co nebylo, co nebude....Rodičům a všem kdo přišli, jsme nabídli námi připravené pohoštění a také jsme jim předvedli scénku, s kterou jsme vystoupili na nedávné akci "Setkání bez hranic 2015". Dále probíhala volná diskuze. Vše proběhlo ve velmi přátelské atmosféře, byla již všude cítit ta správná předvánoční atmosféra. Všem zúčastněným děkujeme za jejich čas.



### další akce

Stroj času - interaktivní výstava

HORIZONT se zúčastnil otevření multisenzorické místnosti

Výlet do záchranné stanice Makov

Návštěva výstavy a akcí ve Sladovně Písek

..... a mnoho dalších

# Organizační struktura 2015

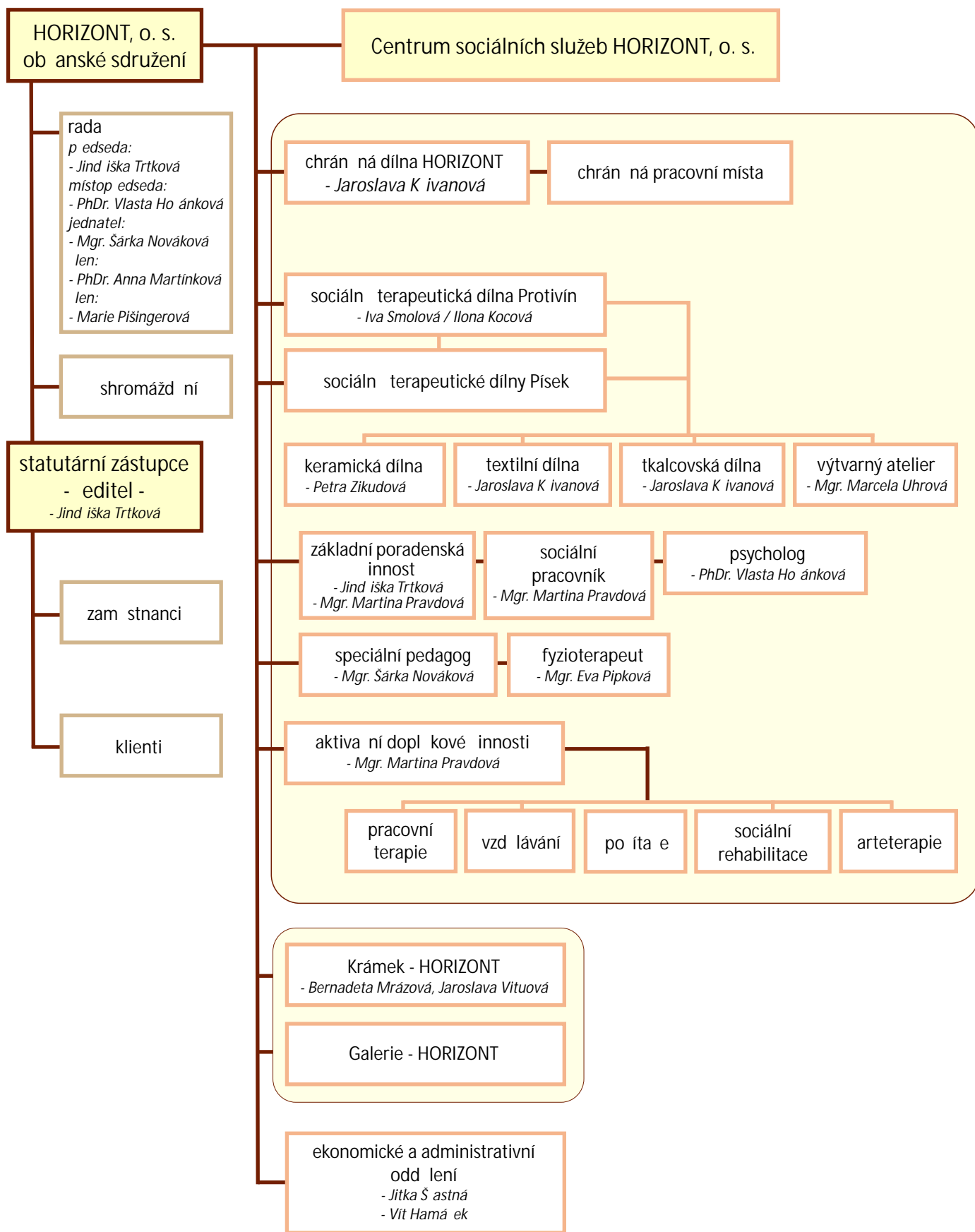

Výčet nákladů  
podle vyhlášky č.504/2002 Sb.

**Výkaz zisku a ztráty**  
v písemném rozsahu  
ke dni 31.12.2015  
(v celých tisících Kč)

Název, sídlo a právní forma  
účetní jednotky  
HORIZONT, o. s.

K. lomu 239  
Prostivín  
398 01

IČ  
7 088 1 553

Číslo řádku	Název	Činnost	
		hlavní	hospodářská
A.	Náklady	2585	869
I.	Spotřebované nákupy celkem	102	84
1.	Spotřeba materiálu	100	76
2.	Spotřeba energie	2	8
3.	Spotřeba ostatních neskladovatelných dodávek	0	0
4.	Prodané zboží	0	0
II.	Služby celkem	588	55
5.	Opravy a udržování	22	16
6.	Cestovné	16	3
7.	Náklady na reprezentaci	0	0
8.	Ústavní služby	520	36
III.	Osobní náklady celkem	1907	727
9.	Mzdové náklady	1456	571
10.	Základní sociální pojistění	436	148
11.	Ostatní sociální pojistění	0	0
12.	Základní sociální náklady	1	1
13.	Ostatní sociální náklady	14	7
IV.	Dané a poplatky celkem	0	0
14.	Dan silniční	0	0
15.	Dan z nemovitosti	0	0
16.	Ostatní daně a poplatky	0	0
V.	Ostatní náklady celkem	18	3
17.	Smluvní pokuty a úroky z prodlení	0	0
18.	Ostatní pokuty a penále	0	0
19.	Odpis neodobytné pohledávky	0	0
20.	Úroky	0	0
21.	Kurové ztráty	0	0
22.	Dary	0	0
23.	Manka a škody	0	0
24.	Jiné ostatní náklady	18	3
VI.	Odpisy, prodání majetku, tvorba rezerv a opravných položek celkem	0	0
25.	Odpisy dlouhodobého nehmotného a hmotného majetku	0	0
26.	Zůstatková cena prodaného dlouhodobého nehmotného a hmotného majetku	0	0
27.	Prodané cenné papíry a podíly	0	0
28.	Tvorba rezerv	0	0
29.	Tvorba opravných položek	0	0
30.	Poskytnuté příspěvky celkem	0	0
VII.	Poskytnuté příspěvky zúčtované mezi organizačními složkami	0	0
31.	Poskytnuté členské příspěvky	0	0
VIII.	Dan z příjmu celkem	0	0
32.	Dodatečné odvody daně z příjmu	0	0
33.	Náklady celkem	2585	869

Číslo řádku	Název	Činnost	
		hlavní	hospodářská
B.	Výnosy	2511	1019
I.	Tržby za vlastní výroby a za zboží celkem	266	338
1.	Tržby za vlastní výroby	34	111
2.	Tržby z prodeje služeb	232	56
3.	Tržby za prodané zboží	0	171
II.	Změny stavu vnitroorganizačních zásob celkem	0	0
4.	Změna stavu zásob nedokončené výroby	0	0
5.	Změna stavu zásob polotovárů	0	0
6.	Změna stavu zásob výrobků	0	0
7.	Změna stavu zvířat	0	0
III.	Aktivace celkem	0	0
8.	Aktivace materiálu a zboží	0	0
9.	Aktivace vnitroorganizačních služeb	0	0
10.	Aktivace dlouhodobého nehmotného majetku	0	0
11.	Aktivace dlouhodobého hmotného majetku	0	0
IV.	Ostatní výnosy celkem	33	0
12.	Smluvní pokuty a úroky z prodlení	0	0
13.	Ostatní pokuty a penále	0	0
14.	Platby za odepisované pohledávky	0	0
15.	Úroky	0	0
16.	Kurzové zisky	0	0
17.	Zúčtování fondů	33	0
18.	Jiné ostatní výnosy	0	0
V.	Tržby z prodeje majetku, zúčtování rezerv a opravných položek celkem	0	0
19.	Tržby z prodeje dlouhodobého nehmotného a hmotného majetku	0	0
20.	Tržby z prodeje cenných papírů a podílů	0	0
21.	Tržby z prodeje materiálu	0	0
22.	Výnosy z krátkodobého finančního majetku	0	0
23.	Zúčtování rezerv	0	0
24.	Výnosy z dlouhodobého finančního majetku	0	0
25.	Zúčtování opravných položek	0	0
VI.	Přijaté příspěvky celkem	118	0
26.	Přijaté příspěvky zúčtované mezi organizačními složkami	0	0
27.	Přijaté členské příspěvky	118	0
28.	Přijaté dotace celkem	0	0
VII.	Provozní dotace celkem	2094	681
29.	Provozní dotace	2094	681
VIII.	Výnosy celkem	2511	1019
C.	Výsledek hospodaření před zdaněním	-74	150
34.	Dan z příjmu	0	0
D.	Výsledek hospodaření po zdanění	-74	150

Pozn.:

Odesláno dne: Razítko: Podpis odpovědné osoby: Okamžik sestavení: 18.02.2016

za sestavení: Ital

HORIZONT, o.s.  
CENTRUM SOCIÁLNÍCH SLUŽEB  
K. lomu 239, 398 11 Prostivín  
Tel.: 605 416 913, 382 224 105  
oshorizont@oshorizont.cz, www.oshorizont.cz/  
IČO: 708 81 553

Telefon: 382 224 105

UPFSME140015, Copyright MRP - Informatics, s.r.o., P.O.BOX 35, 763 15 Slušovice



**Výčet položek**  
podle položky č.604/2002 Sb.  
**Rozvaha (Balance)**  
v plném rozsahu  
ke dni 31.12.2015  
(v celých tisících Kč)

Název, sídlo a právní forma  
účetní jednotky  
HORIZONT, o. s.

IČ  
70881553

K lomu 239  
Protilín  
398 01

AKTIVA	Číslo řádku	Stav k prvnímu dni účetního období	Stav k poslednímu dni účetního období
A.			
I.			
1.	001		
2.	002		
3.	003		
4.	004		
5.	005		
6.	006		
7.	007		
8.	008		
9.	009		
10.	010	378	80
11.	011		
12.	012		
13.	013		
14.	014	149	60
15.	015		
16.	016		
17.	017	229	
18.	018		
19.	019		
20.	020		
21.	021		
22.	022		
23.	023		
24.	024		
25.	025		
26.	026		
27.	027		
28.	028		
29.	029	378	80
30.	030		
31.	031		
32.	032		
33.	033		
34.	034		
35.	035		
36.	036	177	80
37.	037		
38.	038		
39.	039	201	
40.	040		

AKTIVA	Číslo řádku	Stav k prvnímu dni účetního období	Stav k poslednímu dni účetního období
B.			
I.			
1.	041	1 561	1 568
2.	042		
3.	043		
4.	044		
5.	045		
6.	046		
7.	047		
8.	048		
9.	049		
10.	050		
11.	051		
12.	052	146	66
13.	053	15	17
14.	054		
15.	055		
16.	056	131	45
17.	057		4
18.	058		
19.	059		
20.	060		
21.	061		
22.	062		
23.	063		
24.	064		
25.	065		
26.	066		
27.	067		
28.	068		
29.	069		
30.	070		
31.	071		
32.	072	894	1 269
33.	073	21	27
34.	074	1	
35.	075	872	1 242
36.	076		
37.	077		
38.	078		
39.	079		
40.	080		
41.	081	521	223
42.	082		
43.	083	521	223
44.	084		
45.	085	1 561	1 568

**Příloha k účetní uzávěrce za rok 2015**

**Základní údaje**

**Název účetní jednotky:** HORIZONT, o.s.  
**Právní forma:** spolek  
**Sídlo:** K lomu 239, 398 11 Protivín  
**Registrace:** spolkový rejstřík vedený Krajským soudem v Českých Budějovicích pod spisovou značkou L 3042  
**Datum vzniku:** 21.6.2000

**Hlavní činnost:**  
 Sociální služba § 67 Sociálně terapeutické dílny, zákona č. 108/2006 Sb. o sociálních službách, ve znění pozdějších předpisů, jsou ambulantní služby poskytované osobám se sníženou soběstačností z důvodů zdravotního postižení, které nejsou z tohoto důvodu umístělné na otevřeném ani chráněném trhu práce. Jejich účelem je dlouhodobá a pravidelná podpora zdomakování pracovních návyků a dovedností prostřednictvím sociálně pracovní terapie.  
**Registrace sociálních služeb:** Sociálně terapeutické dílny Písek 24.10.2007 č.8975638  
 Sociálně terapeutické dílny Protivín 24.10.2007 č.8216984

**Doplňková činnost:**  
 Chráněná pracovní místa, Tréninkové pracoviště-Obchůdek

**Zakladatelé (členové):**  
 Jindřiška Trtková statutární zástupce  
 PhDr. Vlasta Hořánková člen rady  
 Mgr. Šárka Nováková člen rady  
 Mgr. Anna Martinková člen rady  
 Marie Pišingerová člen rady

**Statutární zástupce:** Jindřiška Trtková

**Obecné účetní metody**

**Účetní období:** kalendářní rok

**Použité účetní metody:**  
 -Zákon č.586/1992 Sb., o daních z příjmů, ve znění platných předpisů  
 -Zákon č.563/1991 Sb., o účetnictví, ve znění platných předpisů  
 -Vyhláška č.504/2002 Sb.  
 -České účetní standardy č. 401-414 pro účetní jednotky, které účtují podle vyhlášky č.504/2002 Sb., ve znění platných předpisů.

**Dlouhodobý majetek:**  
 Organizace eviduje od r. 2015 v dlouhodobém hmotném majetku hmotný majetek v pořizovací ceně na 40 tis. Kč.

**Opravné položky:**  
 Nebyly vytvořeny.

**Přijaté dary a dotace:**  
 V r. 2015 o přijatých darech a dotacích účtuje organizace do provozních výnosů, a to na zakázky konkrétních projektů, na které byly příjmy určeny. K rozvahovému dni nevyčerpané dary a dotace organizace převede do dalšího období prostřednictvím výnosů příštích období.

**Osobní náklady:**

Průměrný počet zaměstnanců hl.prac. poměr + dohody o prac. činnosti: 12,02  
 z toho řídících pracovníků: 1

Osobní náklady na zaměstnance v tis.Kč, z toho na řídícího pracovníka v roce 2015  
 osobní náklady na zaměstnance 2 634  
 z toho na řídící pracovníky 348

**Doplňující údaje k výkazům**

1. Dlouhodobý majetek  
 Organizace eviduje v dlouhodobém majetku :  
 Keramická pec - pořizovací hodnota 80 000,00 Kč  
 V roce 2015 nebyly žádné přírůstky dlouhodobého majetku.  
 Úbytek stavu DHM v roce 2015 evidován z důvodu změny vnitřní směrnice.  
 Stav DHM byl ponižen o majetek převedený jako DDHM do stavu zásob.

2. Organizace neeviduje žádné pohledávky a závazky společnosti po splatnosti.

3. Majetek neeviduje v rozvaze  
 Kromě drobného majetku neeviduje organizace žádný majetek neevidovaný v rozvaze.

4. V roce 2015 byly přijaty následující dotace od krajů, měst a obcí.

Poskytovatel	Částka
Individuální projekt III. Jihočeského kraje od 1.01.2015 - 30.09.2015	Kč 1 413 846,00
Jihočeský kraj od 1.10.2015 - 31.12.2015	Kč 355 400,00
Úřad práce příspěvky \$78,113	Kč 891 129,00
Město Písek dotace na podporu sociální činnosti	Kč 73 000,00
dotace na podporu sociální činnosti-akce	Kč 8 000,00
dotace na projekt Galerie HORIZONT	Kč 20 000,00
Město Protivín neinvestiční dotace	Kč 10 000,00
Město Vodňany příspěvek	Kč 4 000,00

5. Kromě výše uvedených dotací a darů byly v roce 2015 přijaty dary od právnických a fyzických osob.  
Z darů přijatých v roce 2015 a nevyčerpaných darů z předchozích let využila organizace dary v celkové výši Kč 118 335,00. Z předchozích let využila organizace dary v celkové výši Kč 33 000,00 (zúčtování s fondy), zbytek byl čerpán z darů roku 2015. Dary přijaté v roce 2015 ve výši Kč 30 000,00 byly převedeny do roku 2016 prostřednictvím výnosů příštích období.  
V roce 2015 byly přijaty následující dary.

Poskytovatel	Částka
Hejsek Jiří Protivín	6 210,00
Lázně Hotel Vráž	112 125,00
Zdraví Fit Protivín	5 000,00
ROTARY CLUB	25 000,00

6. Výnosy dle činnosti v tis. Kč

	HČ1 STD Písek	HČ2 STD Protivín	Doplňková činnost
z prodeje služeb	161	70	56
z prodeje vlastních výrobků	34	0	283
provozní dotace	1622	472	682
dary	80	38	0
úrok	0	0	0
zúčtování fondů	28	5	0

Náklady dle činnosti v tis. Kč

	HČ1 STD Písek	HČ2 STD Protivín	Doplňková činnost
materiál	82	18	76
energie	2	0	8
služby	456	103	56
osobní náklady	1433	473	726
daně a poplatky	5	2	0
ostatní náklady	10	2	3

**Vývoj fondů**

Vlastní jmění	stav k 31.12.2015	427 v tis. Kč
Stav se proti r. 2014 nezměnil.		
<b>Rezervní fond</b>	<b>stav k 31.12.2015</b>	<b>771 v tis. Kč</b>
stav k 1.01.2015	528 tis. Kč	
převod výsledku hospodaření za rok 2014	276 tis. Kč	
zúčtování s fondy 2015 - čerpání darů z 2014	-33 tis. Kč	
<b>Snížení základu daně uplatněné v předchozích letech bylo použito následovně:</b>		
z roku 2013	zisk 255875 Kč	odl. daň 48 617,00 Kč
z roku 2014	zisk 276151 Kč	odl. daň 52 469,00 Kč
		101 086,00 Kč

Celkem odložená daň z minulých let 101 086,00 Kč  
Tato odložená daň ve výši Kč 101 086,00 byla uplatněna na náklady spojené se stěhovaním provozovny Sociálně terapeutické dílny Písek HČ1 a na mzdové náklady a nájem a služby spojené s nájmem Sociálně terapeutické dílny Protivín HČ2.  
Podrobnější výčet příložen k účetnictví r. 2015.

**Tabulka 4.1**

zdroj	celkem	HČ1 STD Písek			HČ2 STD Protivín			DČ	
		dotace	dary	ostatní	dotace	dary	ostatní	dotace	ostatní
výnosy	3 530 670	1 622 088	80 195	223 029	357	471 778	38 140	75 100	681 509
náklady	3 454 865	1 622 088	80 195	285 255	68	471 778	38 140	87 677	681 509
výsledek hospodaření	75 805	0	0	-62 226	289	0	0	-12 577	150 319
daňové posouzení výnosů a nákladů pokud je nutná korekce výsledku hospodaření na základě daně dle ZDP		§ 18a odst.1b	§ 18a odst.1a	§ 23 odst. 4a	§ 18a odst.1b	§ 18a odst.1a	§ 18a odst.1b	§ 18a odst.1b	§ 25 odst.1t
řádek příznání pro úpravu výnosů		101	101	101	120	101	101	101	101
Částka daňové neuznatelných nákladů - příznání řádek 40		1622088	80195	285255	68	471778	38140	87677	681509
dílčí základ daně		0	0	0	0	0	0	0	0
základ daně celkem (příznání řádek 220,250)		150319							
upravený ZD dle § 20 odst.7 (příznání řádek 270)		150319							
Základ daně po úpravách zproskroměny (příznání řádek 270) daní (příznání řádek 290)		0							

**Přílohu k účetní závěrce k 31.12.2015**

V Písku dne: 18.02.2016

Sestavila: účetní Štastná Jitka

Odsouhlasila: statutární zástupce Jindřiška Trtková

Odsouhlasila: členka rady Mgr. Šárka Nováková

HORIZONT, o.s.  
CENTRUM SOCIÁLNÍCH SLUŽEB  
Klona 239/108, 11 Praha 11  
Tel.: 603 416 913, 382 224 105  
ohorizont@ohorizont.cz, www.ohorizont.cz  
IČO: 708 81 553

**D KUJEME VŠEM PODPOROVATEL M A DÁRC M**



Stěhování  
Pan Tůšek stěhoval  
sexsilni dílnu a  
všude se kusálely  
klubička  
Všechno se mi tu líbí  
Je to tu prostě fajn  
Mia

Máim bady chybi kuchyňka ale už bude brzy  
namontovaná. U Slavky v sexsilni dílně  
se mi moc líbí. Moc hezké to je i u paní  
Uhrkové na malování. Je paní Těškovi to máme  
blisko a to je dobře. Je bdy miň schodů a to  
je dobře. Lenka J



# VÝROBNÍ ZPRÁVA 2015