

2010

Výroční zpráva

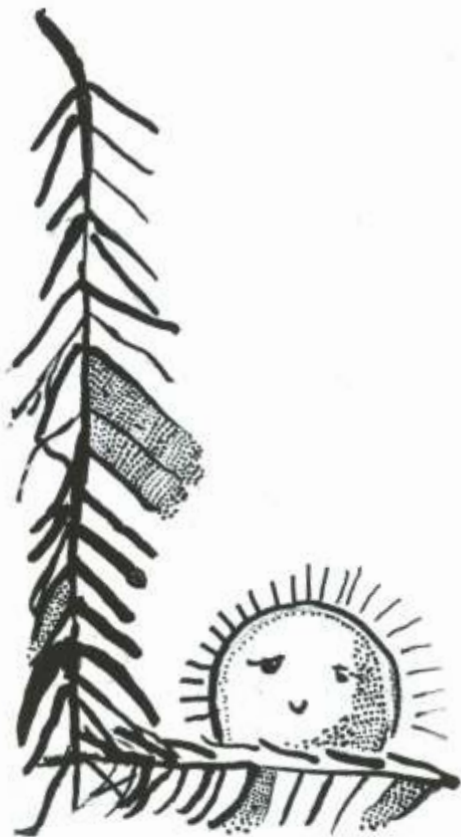

Horizont, o. s.



Text a fotografie:

Jindřiška Trtková

Vít Hamáček

Gabriela Zinková

Ing. Eva Nolčová



Obsah

Slovo úvodem

Cíle sdružení

Základní údaje o organizaci

Organizační struktura

Chráněná dílna

Individuální projekt

Sociálně terapeutické dílny Písek

Sociálně terapeutická dílna Protivín

Projekt "NEZÁVISLÝ - SAMOSTATNÝ"

Obchůdek HORIZONT

Otevření Galerie

Výkaz zisků a ztrát

Sponzoři a dárci

Akce a prezentace

Všichni naši milí přátelé!

Dovolte, abych Vás ve stručnosti provedla naší historií, která se začala psát založením Občanského sdružení **HORIZONT**, o.s. v roce 2000. Další náš vývoj probíhal takto:

- 2001 vznik Centra sociálních služeb **HORIZONT**, kde bylo poskytováno poradenství, logopedie a zájmové aktivity pro děti a mládež s mentálním postižením a kombinovanými vadami,
- 2004 zprovozněna Sociálně terapeutická dílna **HORIZONT** v Protivíně pro práci s textilem, přírodními materiály, papírem a tkaní,
- 2005 vznik Chráněné dílny **HORIZONT** pro zaměstnance se zdravotním postižením a Sociálně terapeutických dílen **HORIZONT** Písek v Písku - práce s textilem, výroba keramiky a tkaní,
- 2006 realizován výtvarný ateliér **HORIZONT** pro výtvarné terapeutické činnosti uživatelů sociálních služeb,
- 2007 projekt Samostatný-nezávislý s aktivačním výchovně vzdělávacím programem pro sociální rehabilitaci uživatelů služby,
- 2009 otevření Obchůdku **HORIZONT**, tréninkového pracoviště pro naše uživatele sociální služby v rámci projektu Nezávislý samostatný v centru Písku,
- 2010 otevření Galerie **HORIZONT**.

Od počátku vzniku byla realizována nabídka doplňkových služeb: psychologa, speciálního pedagoga - vzdělávání, rehabilitace, arteterapie a práce na počítači.

Zaměstnání v dílnách našlo 13 zaměstnanců a sociální služba byla poskytována 28 uživatelům.

Do dalších let se budeme snažit sociální práci dále zkvalitňovat a nadále hledat způsoby co nejmenší ekonomické závislosti. Veřejný závazek, který jsme na sebe vzali:

„ podporovat a integrovat lidi se zdravotním postižením a vytvářet pro ně takové podmínky, které odpovídají jejich zdravotnímu znevýhodnění“ je pro nás prioritou.



Zodpovědně si stojím za svým názorem, že lidé s postižením jsou často omezováni více podmínkami prostředí ve kterém musí žít, než svým handicapem. Za doby existence **HORIZONTU**,o.s. se nám podařilo situačně umístit sociálně terapeutické dílny a chráněnou dílnu do středu měst na náměstí v Písku a Protivíně. To považuji za velké pozitivum přirozené podpory a integrace našich uživatelů sociálních služeb do společnosti. Naši klienti nejsou tak závislí na dopravě rodiny, mohou si dojet, nebo dojet hromadnou městskou dopravou a zajistit si, či případně zařídit osobní záležitosti vzhledem k snadné dostupnosti úřadů a institucí v centru města. Méně se stávají závislí na svém okolí, aktivizují se okolní společností ve které se každodenně pohybují, přirozenou cestou se do ní začleňují a osamostatňují se. I to, že se stravují v jídelně veřejného stravování, kam denně dochází a mohou si vybrat z více menu a sami si oběd platí, je pro jejich socializační vývoj velkým přínosem.

Velký důraz jsme v uplynulém roce kladli na prezentaci naší práce na veřejnosti, kterou jsme průběžně informovali o činnosti HORIZONTU. Naším cílem pro další období bude nadále pokračovat v integračním procesu našich klientů a v ovlivňování postoju veřejnosti k lidem se zdravotním postižením.

Na závěr bych chtěla vyjádřit veliké díky všem, co nás různými způsoby podporují finančně, hmotně, duchovně a svojí prací. Chtěla bych poděkovat i našim klientům za bezkonfliktní chování během roku, za jejich slušné a důstojné vystupování a prezentaci na veřejnosti, a na jejich spoluúčasti na provozu dílen. Rodičům a rodinným příslušníkům rovněž za velice dobrou roční spolupráci

Jindřiška Trtková
ředitelka

Cíle sdružení

- poskytovat podporu a pomoci,
- integrovat přirozeným způsobem v společnosti
- bojovat proti sociálnímu vyloučení,
- zasazovat se o ochranu lidských práv mentálně postiženým občanům a jejich rodinného okolí.

Základní údaje o organizaci

Název organizace: HORIZONT, o. s.

Adresa: 398 11 Protivín, K lomu č.p. 239

Organizační forma:
občanské sdružení, nestátní, neziskové

Datum a místo registrace:
21. 6. 2000 Ministerstvo vnitra ČR - Praha
Číslo: VS/1-1/44056/00-R

Identifikační číslo: 708 81 553

Číslo účtu: 643623359/0800 Česká spořitelna

Telefon: 382 224 105, 605 416 913

E-mail: oshorizont@oshorizont.cz

Internet: <http://www.oshorizont.cz>

Statutární zástupce / kontaktní osoba/: Jindřiška Trtková

Předmět činnosti: zřizování a provozování nestátní sociální služby

Systém zpracování účetnictví:

HORIZONT, o. s. se řídí při účtování příslušnými ustanoveními zákona č. 563/1991 Sb. o účetnictví, vyhláškou č. 504/2002 Sb., kterou se provádějí některá ustanovení zákona č. 563/1991 Sb. o účetnictví, ve znění pozdějších předpisů pro účetní jednotky, u kterých hlavním předmětem činnosti není podnikání pokud účtují v soustavě podvojného účetnictví a Českými účetními standardy pro účetní jednotky, které účtují podle vyhlášky č. 504/2002 Sb. ve znění pozdějších předpisů (u kterých hlavním předmětem činnosti není podnikání).

Organizační struktura

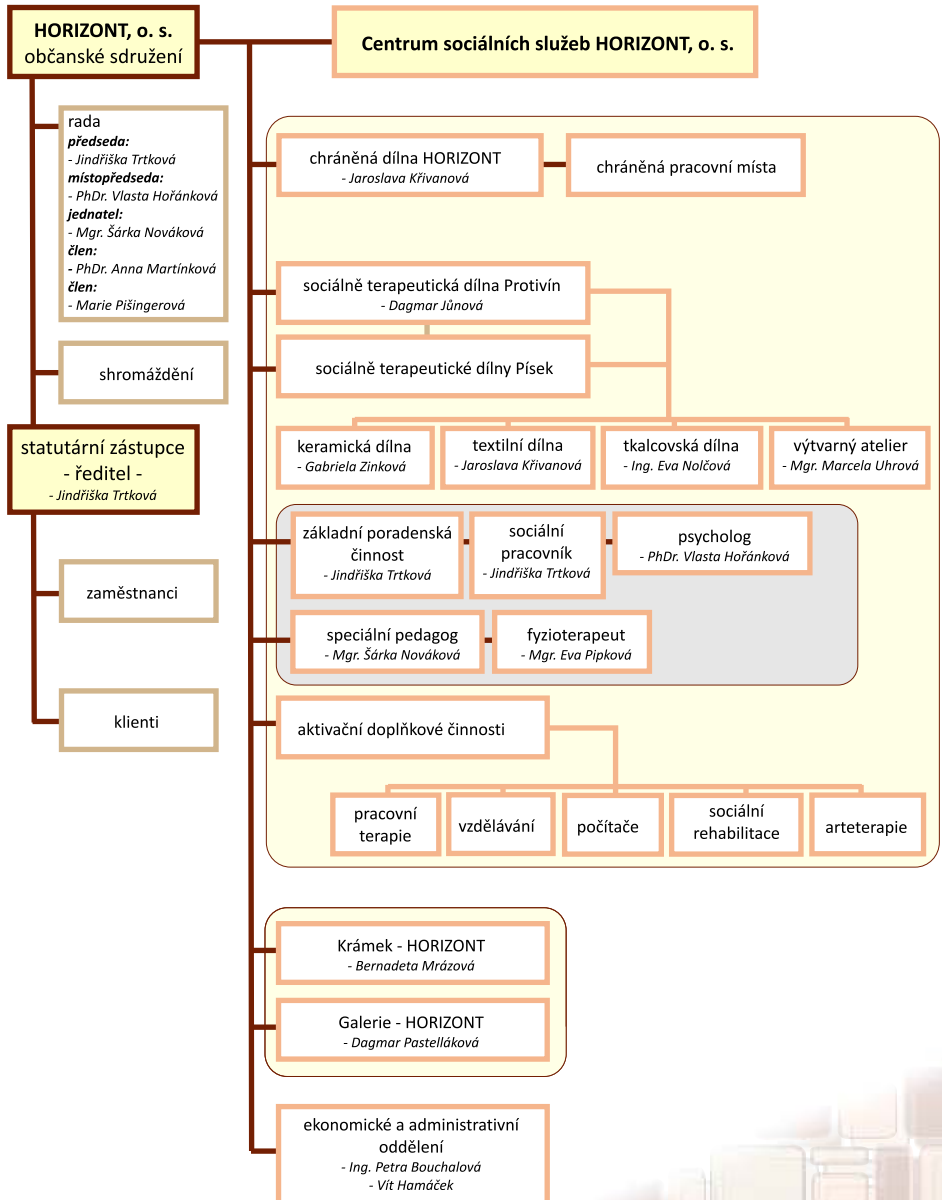

Vznikla za podpory Úřadu práce v Písku, který je od roku 2004 naším partnerem, v souladu se zákonem č. 435/2004 Sb. o zaměstnanosti, ve znění pozdějších předpisů.

Poslání projektu:

Zaměstnávání osob zdravotně znevýhodněných, částečně invalidních a plně invalidních těžko umístitelných na otevřeném trhu práce, ohrožených sociálním vyloučením. (zapracování)

Fyzický počet zaměstnanců - pracovní poměr 16

Přepočtený počet zaměstnanců

osob celkem v pracovním poměru	8,55
z toho osoby zdravotně postižené	4,78
z toho osoby zdravotně postižené s těžkým zdravotním postižením	0,50
podíl osob zdravotně postižených z celkového počtu v %	73,45

§76 zákona č. 435/2004 Sb. - příspěvek na částečnou úhradu provozních nákladů	26 250,00 Kč
---	--------------

§78 zákona č. 435/2004 Sb. - příspěvek na podporu osob se zdravotním postižením	570 666,00 Kč
---	---------------

§113 zákona č. 435/2004 Sb. - příspěvek na zřízení společensky účelného pracovního místa	22 000,00 Kč
--	--------------

CELKOVÝ PŘÍSPĚVEK ÚP	618 916,00 Kč
-----------------------------	----------------------



Zrealizované zakázky: Stroom Dub - textilní zvířátka, Knihovna Písek - keramické zvonky, Arkáda Písek - keramické anděly, Jídelna Čaloun - podsedáky, MKS Protivín - vánoční přání, ÚP Písek - vánoční přání, Základní škola Svobodná - keramické medaile, Hudební soutěž "Píseckej skřivan" - keramické medaile, Běh tolerance - keramické medaile, Film "V peřině" - textilní hračky, Inkano Písek "Petanque cup" - keramické medaile, Hotel Otava - keramické květiníky, Letní tábor Zátaví - textilní hračky.

Individuální projekt



OPERAČNÍ PROGRAM
LIDSKÉ ZDROJE
A ZAMĚSTNANOST



Jihočeský kraj

PODPORUJEME
VAŠI BUDOUCNOST
www.esfcr.cz

OPERAČNÍ PROGRAM LIDSKÉ ZDROJE A ZAMĚSTNANOST
Reg. číslo: CZ.1.04/3.1.00/05.00014

SOCIÁLNĚ TERAPEUTICKÉ DÍLNY INDIVIDUÁLNÍ PROJEKT

Podpora sociálních služeb v Jihočeském kraji



Sociální služba §67 Sociálně terapeutické dílny, zákona č. 108/2006 Sb. o sociálních službách, ve znění pozdějších předpisů, jsou ambulantní služby poskytované osobám se sníženou soběstačností z důvodu zdravotního postižení, které nejsou z tohoto důvodu umístitelné na otevřeném ani chráněném trhu práce. Jejich účelem je dlouhodobá a pravidelná podpora zdokonalování pracovních návyků a dovedností prostřednictvím sociálně pracovní terapie.

Služba obsahuje základní činnosti:

- pomoc při osobní hygieně nebo poskytnutí podmínek pro osobní hygienu: pomoc při běžných úkonech osobní hygieny
- poskytnutí stravy nebo pomoc při zajištění stravy
 - zajištění stravy přiměřené době poskytování služby a odpovídající věku, zásadám racionální výživy a potřebám dietního stravování
 - pomoc při přípravě stravy přiměřené době poskytování služby
- nácvik dovedností pro zvládání péče o vlastní osobu, soběstačnosti a dalších činností vedoucích k sociálnímu začleňování
 - nácvik oblékání a svlékání včetně speciálních pomůcek
 - nácvik přesunu na vozík a z vozíku
- podpora vytváření a zdokonalování základních pracovních návyků a dovedností
 - nácvik a upevňování motorických, psychických, sociálních a pracovních schopností a dovedností
 - pomoc při obnovení nebo upevnění, zprostředkování kontaktu s přirozeným sociálním prostředím.

Projekt je financován z prostředků ESF prostřednictvím Operačního programu Lidské zdroje a zaměstnanost

Projektu se zúčastní 32 uživatelů sociálních služeb HORIZONT, o. s.

Realizátorem projektu jsou sociálně terapeutické dílny HORIZONT, o. s.

Doba realizace projektu: od 1. 7. 2009 do 30. 6. 2012
Celková výše přiznané částky: 3.460.000,- Kč

Sociálně terapeutické dílny

Ambulantní služba poskytovaná osobám se sníženou soběstačností z důvodu zdravotního postižení, které nejsou z toho důvodu umístitelné na otevřeném ani chráněném trhu práce.

Účelem je dlouhodobá a pravidelná podpora zdokonalování pracovních návyků a dovedností prostřednictvím sociálně pracovní terapie.

Sociálně terapeutické dílny Písek

Adresa: Písek 397 01, Alšovo náměstí 75

Telefon: 382 224 105

Číslo registrace: 8975638

Časový rozsah poskytování služby:

pondělí - pátek, 7:00 - 15:30 hodin



Počet možných uživatelů služby: 24

Dostupnost: 2. patro bez výtahu

Klíčoví pracovníci: Ing. Eva Nolčová - sociální pracovník
Gabriela Zinková sociální pracovník



na provozní náklady každoročně
přispívá Město Písek

počet uživatelů sociální služby během roku	z toho	
19	11	8

PŘÍJMY	1 109 046,00 Kč
provozní dotace MPSV	822 403,00 Kč
dotace ÚP	14 667,00 Kč
příspěvek - Město Písek	88 862,00 Kč
tržby za vlastní výkon	130 992,00 Kč
úroky, dary	52 122,00 Kč

VÝDAJE	1 109 046,00 Kč
provozní náklady spojené s nájmem	86 494,00 Kč
opravy	4 805,00 Kč
nájem	55 000,00 Kč
mzdy + odvody	824 487,00 Kč
materiál	17 391,00 Kč
cestovné	3 473,00 Kč
služby, poradenství, bank.p poplatky, školení	105 026,00 Kč
ostatní služby - telefon, poštovní, pojištění	12 370,00 Kč

HOSPODÁŘSKÝ VÝSLEDEK	- Kč
-----------------------------	-------------

Sociálně terapeutická dílna Protivín

Adresa: Protivín 398 11, Masarykovo náměstí 21

Telefon: 736 272 448

Číslo registrace: 8216984

Časový rozsah poskytování služby:

pondělí - pátek, 7:45 - 15:45 hodin



Počet možných uživatelů služby: 8

Dostupnost: bezbariérové

Klíčový pracovník: Dagmar Jůnová - sociální pracovník

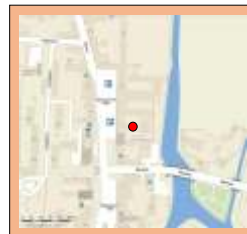

na provozní náklady každoročně
přispívá Město Protivín

počet uživatelů sociální služby během roku	z toho	
9	5	4

PŘÍJMY	460 192,00 Kč
provozní dotace MPSV	245 332,00 Kč
dotace ÚP	103 333,00 Kč
příspěvek - Město Protivín	25 000,00 Kč
tržby za vlastní výkon	52 390,00 Kč
úroky, dary	34 137,00 Kč

VÝDAJE	460 192,00 Kč
provozní náklady spojené s nájmem	16 900,00 Kč
mzdy + odvody	358 130,00 Kč
materiál	11 135,00 Kč
služby, poradenství, bank.p poplatky, školení	74 027,00 Kč

HOSPODÁŘSKÝ VÝSLEDEK	- Kč
----------------------	------

Ostatní zaměstnanci:

- Jindřiška Trtková - ředitel, statutární zástupce,
- Ing. Kateřina Procházková - projektový manažer
- Ing. Petra Bouchalová - účetní
- Mgr. Šárka Nováková - speciální pedagog
- Mgr. Eva Pipková - fyzioterapeut
- Mgr. Marcela Uhrová - výtvarník

OPERAČNÍ PROGRAM LIDSKÉ ZDROJE A ZAMĚSTNANOST
Reg. číslo: CZ.1.04/3.1.02/21.00145

NEZÁVISLÝ - SAMOSTATNÝ

Cíl projektu:

Hlavním cílem projektu je vytvořit podmínky pro integraci znevýhodněných osob do společnosti a následně na trh práce.

Projekt je zaměřen na:

- rozvoj sociálních a pracovních dovedností účastníků projektu
- přípravu účastníků na vstup na trh práce
- vytvoření tréninkového pracoviště (obchod)
- rozvoj spolupráce s dalšími organizacemi
- rozvoj kvality poskytovaných služeb

Projektu se zúčastní 25 uživatelů sociálních služeb HORIZONT, o.s.

Projekt je financován z prostředků ESF prostřednictvím Operačního programu Lidské zdroje a zaměstnanost a státního rozpočtu ČR.



Doba realizace projektu: od 1. 5. 2009 do 1. 3. 2012
Celková výše přiznané částky: 2.180.412,- Kč

Obchůdek HORIZONT



PŘÍJMY	732 951,00 Kč
MPSV - CZ.1.04/3.1.02/2/1.00145	701 932,00 Kč
tržby za vlastní výkon	30 851,00 Kč
úroky, dary	168,00 Kč

VÝDAJE	732 951,00 Kč
materiál	18 690,00 Kč
zařízení, vybavení	9 194,00 Kč
nájem	68 000,00 Kč
provozní náklady spojené s nájmem	60 739,00 Kč
mzdy + odvody	548 722,00 Kč
služby, poradenství, bank.p poplatky, školení	27 606,00 Kč

Zapojení do projektu

- Ing. Kateřina Procházková - projektový manažer
- Jindřiška Trtková - metodik
- Jaroslava Křivanová - vedoucí tréninkového pracoviště
- Ladislava Raníková - sociální pracovník
- Ing. Petra Bouchalová - finanční manažer
- Mgr. Šárka Nováková - speciální pedagog

Otevření galerie

Přesně rok po zahájení projektu a otevření obchůdku se nám podařilo najít vhodné prostory a otevřeli jsme galerii, kde vystavujeme převážně malířské práce našich klientů.



Výkaz zisků a ztrát

Náklady:

Výběr položek
podle výňatku č.504/2002 Sb.

Výkaz zisku a ztráty

v plném rozsahu

ke dni 31.12.2010

(v korunách)

IC

76681553

FINANČNÍ ÚŘAD v Plzeňi	vyřizováno
Č.j.	
Název, sídlo a právní forma Ústřední úřad Horizont, o. s.	31.12.2010
Přílohy	
K lom. 2010, 2009, 2008, 2007 Plzeň 398 01	-/-

	Číslo řádku	Číselní		
		hlavní	hospodářská	
A. Náklady	01	2875411,21		0
I. Spotřebované nákupy celkem	02	99603,85		0
1. Spotřeba materiálu	03	88498		0
2. Spotřeba energie	04	10110,85		0
3. Spotřeba ostatních neklasifikovaných dotávek	05	0		0
4. Prodané zboží	06	0		0
II. Služby celkem	07	814421,03		0
5. Opravy a udržování	08	4808		0
6. Cestovné	09	4429		0
7. Náklady na reprezentaci	10	431		0
8. Ostatní služby	11	804756,03		0
III. Osobní náklady celkem	12	2223403		0
9. Mzové náklady	13	1722494		0
10. Základní sociální pojištění	14	498307		0
11. Ostatní sociální pojištění	15	0		0
12. Základní sociální náklady	16	0		0
13. Ostatní sociální náklady	17	1803		0
IV. Daně a poplatky celkem	18	0		0
14. Daň příjmová	19	0		0
15. Daň z nemovitosti	20	0		0
16. Ostatní daně a poplatky	21	0		0
V. Ostatní náklady celkem	22	2223,55		0
17. Smluvní pokuty a úroky z prodlení	23	0		0
18. Daňovní pokuty a penále	24	1384		0
19. Opa. nadobyté pohledávky	25	0		0
20. Úroky	26	0		0
21. Kursové ztráty	27	0		0
22. Dary	28	0		0
23. Manka a škody	29	0		0
24. Jiné ostatní náklady	30	2589,55		0
VI. Odpisy, prodání majetku, tvorba rezerv a opravných položek celkem	31	17693,78		0
32. Odpisy dlouhodobého nehmotného a hmotného majetku	32	17693,78		0
33. Zůstatková cena prodaného dlouhodobého nehmotného a hmotného majetku	33	0		0
27. Prodané cenné papíry a podíly	34	0		0
35. Prodaný materiál	35	0		0
28. Tvorba rezerv	36	0		0
30. Tvorba opravných položek	37	0		0
VII. Poskytnuté příspěvky celkem	38	0		0
31. Poskytnuté příspěvky zúčtována mezi organizačními složkami	38	0		0
32. Poskytnuté bezplatné příspěvky	40	0		0
VIII. Daň z příjmů celkem	41	0		0
33. Dodatečné odvozy daně z příjmů	42	0		0
Náklady celkem	43	2875411,21		0

Výkaz zisků a ztrát

Výnosy:

	Číslo řádku	Činnosti		
		travní	hospodářská	
B Výnosy	44	2881603,56		0
I Tržby za vlastní výrobky a za zboží celkem	45	441297		0
1 Tržby za vlastní výrobky	46	84552		0
2 Tržby z pronájmu služeb	47	216912		0
3 Tržby za prodané zboží	48	102833		0
II Změny stavu vnitřníorganizačních záloh ziskem	49	0		0
4 Změna stavu záloh nedokončená výroby	50	0		0
5 Změna stavu záloh polotovárů	51	0		0
6 Změna stavu zátahů výrobků	52	0		0
7 Změna stavu zůřat	53	0		0
III Aktivace celkem	54	0		0
8 Aktivace materiálů a zboží	55	0		0
9 Aktivace vnitřníorganizačních služeb	56	0		0
10 Aktivace dlouhodobého nehmotného majetku	57	0		0
11 Aktivace dlouhodobého hmotného majetku	58	0		0
IV Ostatní výnosy celkem	59	4026,56		0
12 Smluvní pokuty a úroky z prodání	60	0		0
13 Ostatní pokuty a penále	61	0		0
14 Platby za odepsané pohledávky	62	0		0
15 Úroky	63	205,71		0
16 Kurzové zisky	64	0		0
17 Zúčtování fondů	65	0		0
18 Jiné ostatní výnosy	66	4720,85		0
V Tržby z prodeje majetku, zúčtování rezerv a opravných položek celkem	67	0		0
19 Tržby z prodeje dlouhodobého nehmotného a hmotného majetku	68	0		0
20 Tržby z prodeje cenných papírů a podílů	69	0		0
21 Tržby z prodeje materiálů	70	0		0
22 Výnosy z krátkodobého finančního majetku	71	0		0
23 Zúčtování rezerv	72	0		0
24 Výnosy z dlouhodobého finančního majetku	73	0		0
25 Zúčtování opravných položek	74	0		0
VI Přijaté příspěvky celkem	75	84552,72		0
26 Přijaté příspěvky zúčtování mezi organizačními složkami	76	0		0
27 Přijaté příspěvky (dotace)	77	84552,72		0
28 Přijaté členské příspěvky	78	0		0
VII Provozní dotace celkem	79	1588733,28		0
29 Provozní dotace	80	1588733,28		0
VIII Výnosy celkem	81	2681603,56		0
C Výsledek hospodaření před zdaněním	82	5196,36		0
34 Daň z příjmů	83	0		0
D Výsledek hospodaření po zdanění	84	5196,36		0

Pozn:

Odesláno dne: Razítko: 1. 5. 2017 8. Inženýrské úřady 34. 102 118 941, 34. 238 161. IČO: 259 88 224	Podpis odpovědné osoby: Jeceny	Podpis osoby odpovědné za sestavení: Křiváček	Ověření sestavení: J.S. LHM
		Telefon: 882 224 105	

Sponzoři a dárci

Finanční dary

Lázně Hotel Vráž s.r.o.	81 900,-
David Žák	2 500,-

Materiálová/technická pomoc

TONAK, a.s.,
Zdeněk Staněk - Písek
Polari, spol. s. r. o. - Písek
Mgr. Ondřej Dokoupil - Příbram
Drobní dárci

Děkujeme všem, kteří podpořili činnost v našich sociálně terapeutických dílnách.

Partneři projektů

Ministerstvo práce a sociálních věcí

odbor sociálních služeb a sociálního začleňování,
Na poříčím právu 1
128 01 Praha 2



Jihočeský kraj

U Zimního stadionu 1952/2
370 76 České Budějovice



ÚP v Písku

Nábřeží 1. máje 2259
397 01 Písek 1



Město Písek

Velké náměstí 114
397 01 Písek



Město Protivín

Masarykovo náměstí 128
398 11 Protivín



Speciální škola v Písku

Šobrova 111
397 01 Písek

Akce a prezentace

2. 2. - 8. 2. Lázeňský pobyt ve Vrážích ☒
9. 3. Návštívil nás pan režisér F. A. Brabec ☒
21. 3. - 30. 9. Návštěva 2. Mateřské školky Protivín
25. 3. - 30. 9. Vernisáž/výstava v Poštovní spořitelně Písek ☒
21. 4. Výlet do ZOO Hluboká nad Vltavou
- od 21. 4. Výzdoba chodby Památníku města Protivína
26. 5. Mezinárodní výtvarná soutěž Lidice 2010 ☒
- od 1. 6. Vyráběli jsme hračky pro film "V peřině" ☒
11. 6. Otevření galerie v Písku ☒
15. 6. Návštěva záchranné stanice Makov
29. 6. "ZA JIHOČESKOU HISTORIÍ" - výlet - Český Krumlov ☒
28. 8. Zámecké babí léto - Městské slavnosti Protivín
14. 9. "PO STOPÁCH PANŮ Z ROŽUMBERKA" - výlet - Rožumberk nad Vltavou, Zlatá Koruna ☒
29. 9. - 1. 10. Vzdělání a řemeslo 2010 - České Budějovice ☒
6. 10. Den otevřených dveří dílny HORIZONT - Písek, Protivín
10. 11. Setkání bez hranic 2010 - Prachatice ☒
6. - 8. 12. Dny chráněných dílen - České Budějovice
9. 12. Mikulášské posezení s klienty, rodiči, zaměstnanci a přáteli, valná hromada
- od 10. 12. Výstava výtvarných prací v Hotelu lázně Vráž - "České nebe"

Lázeňský pobyt ve Vrážích



Návštívil nás pan režisér F. A. Brabec



Akce a prezentace

Vernisáž/výstava v Poštovní spořitelně Písek



Mezinárodní výtvarná soutěž Lidice 2010



Vyráběli jsme hračky pro film "V peřině"



Otevření galerie v Písku



Akce a prezentace

"ZA JIHOČESKOU HISTORIÍ" - výlet - Český Krumlov



"PO STOPÁCH PANŮ Z ROŽUMBERKA" - výlet - Rožumberk nad Vltavou, Zlatá Koruna



Vzdělání a řemeslo 2010



Setkání bez hranic 2010



2010

Výroční zpráva



HORIZONT, o.s.

